

ISLA DE CORTEGADA

"UN CAMINO EN LA ISLA"

"LA ISLA DESDE EL MONTE DA ROSA"

"EN LA PLAYA"

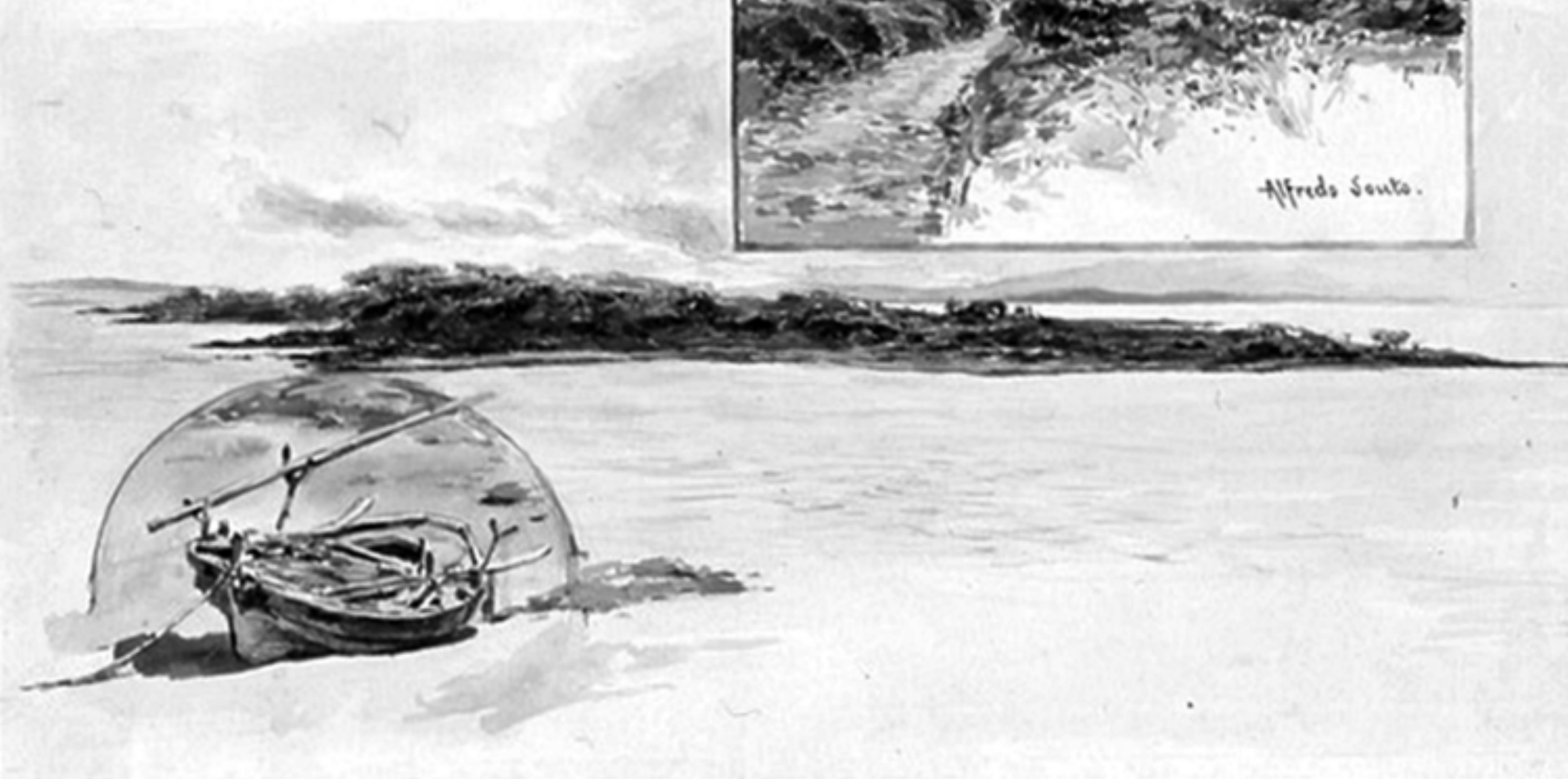

ISLA DE CORTEGADA

"UN MÓRREO"

"EL EMBARCADERO"

*algunos cañales  
y otros*

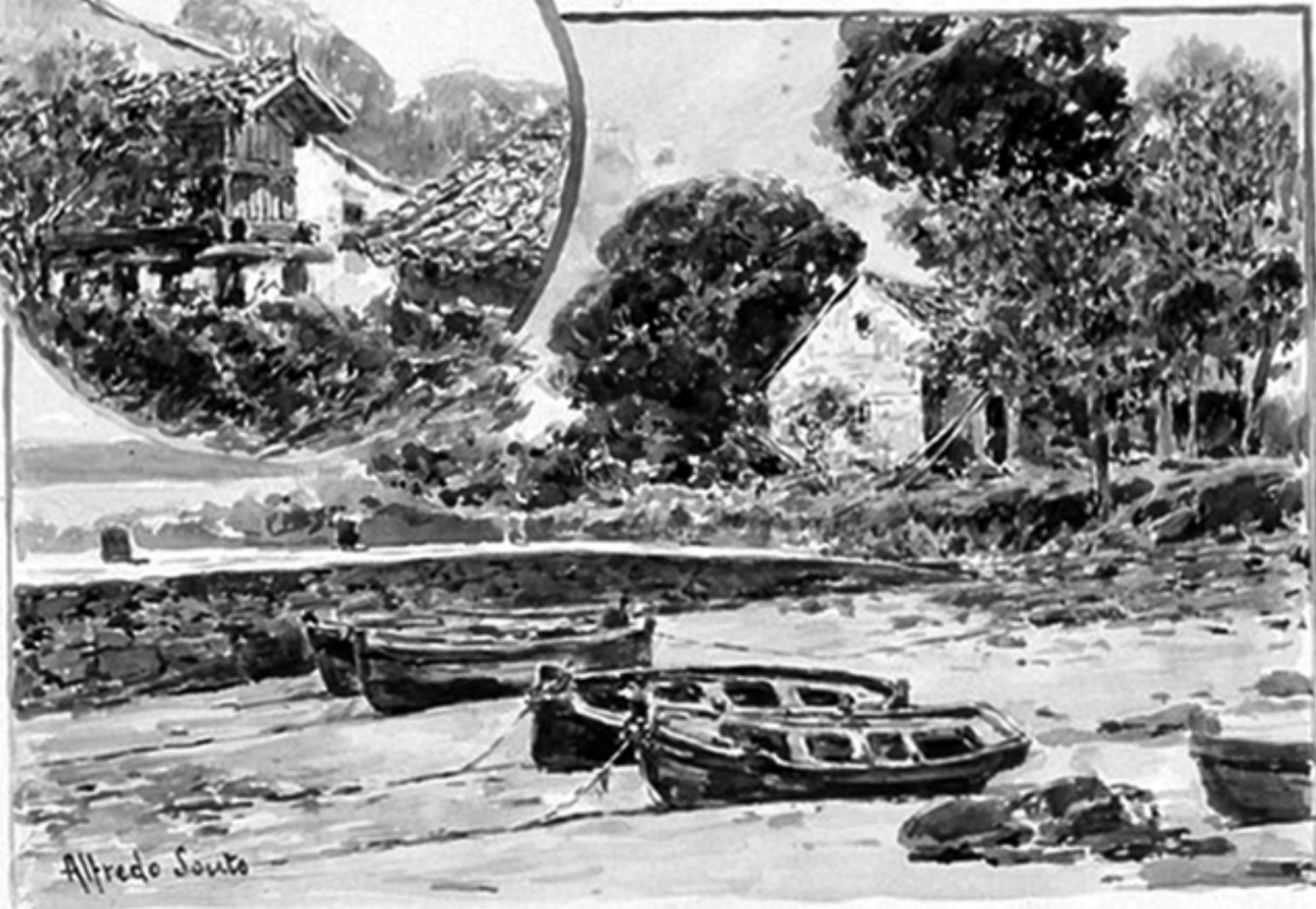

Alfredo Souza



ISLA DE CORTEGADA  
"LA ALPEA" "UN RINCON"

dejando el botido dentro el rancho de la casa del piloto de la zona  
el 24 de octubre el rancho del piloto de la zona